



PROJETOS



SEINFRA

PREFEITURA DE
**SÃO GONÇALO
DO AMARANTE**

SECRETARIA DE INFRAESTRUTURA



01

DATA: 18/05/2021

PROJETO:
NOVAS SALAS DE AULA

ENDEREÇO: CEDI VIVA CRIANÇA - CROATÁ

- 1-TODAS AS MEDIDAS DEVEM SER CONFERIDAS NO LOCAL.
- 2-EM CASO DE DÚVIDA, CONTACTAR A ARQUITETA.

CLIENTE:
SECRETARIA DE EDUCAÇÃO

RESPONSÁVEL TÉCNICO:
ARQT. HYASMIN MORAES
ARQT. JUAN MARQUES



Alexandre Lima Soares e Silva
 CPF 035.471.743-09
 Engenheiro Fiscal - 57802/CE
 Sec de Infraestrutura São Gonçalo do Amarante - Ce

01 LEVANTAMENTO
Escala: 1/25

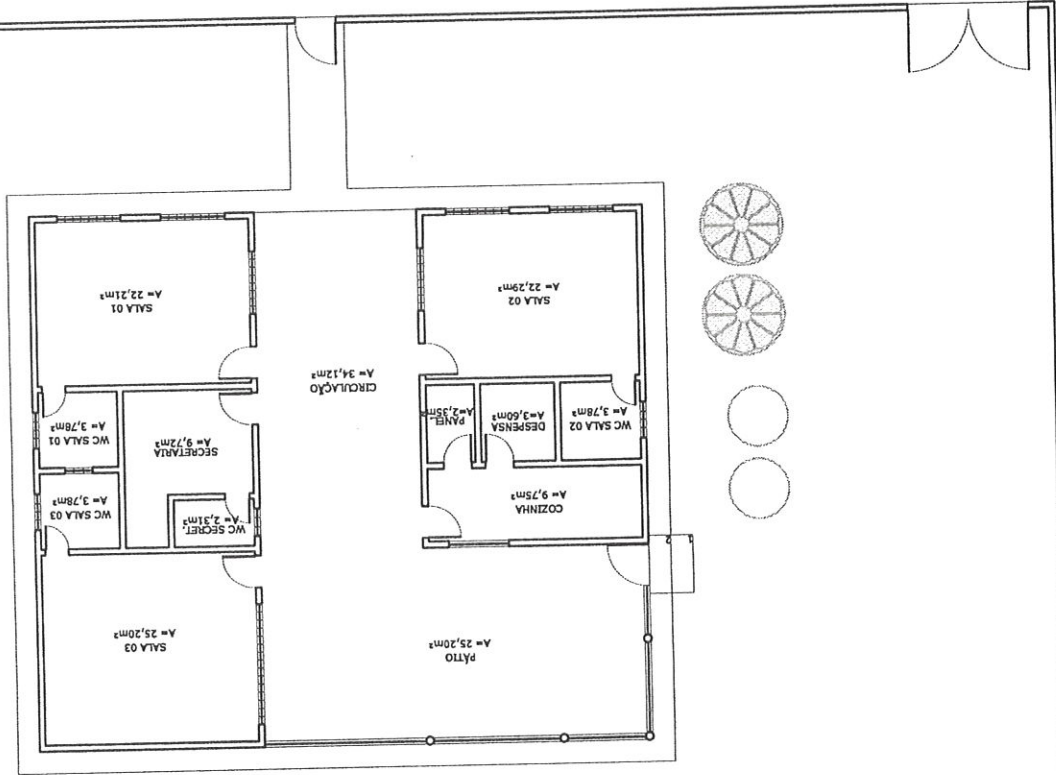



02 | 14

DATA: 18/05/2021

PROJETO: NOVAS SALAS DE AULA

CLIENTE: SECRETARIA DE EDUCAÇÃO

RESPOSÁVEL TÉCNICO:
ARQT. HYASMIN MORAES
ARQT. JUAN MARQUES

ENDEREÇO: CEDI VIVA CRIANÇA - CROATÁ

1-TODAS AS MEDIDAS DEVEM SER CONFERIDAS NO LOCAL.
2-EM CASO DE DÓVIDA, CONTACTAR A ARQUITETA.



Alexandre Lima Soares e Silva
CPF 035.471.743-09
Engenheiro Fiscal - 57802 CE
Sec de Infraestrutura São Gonçalo do Amarante - Ce

LEGENDA

01 CONSTRUIR/DEMOLIR
Escala: 1/35

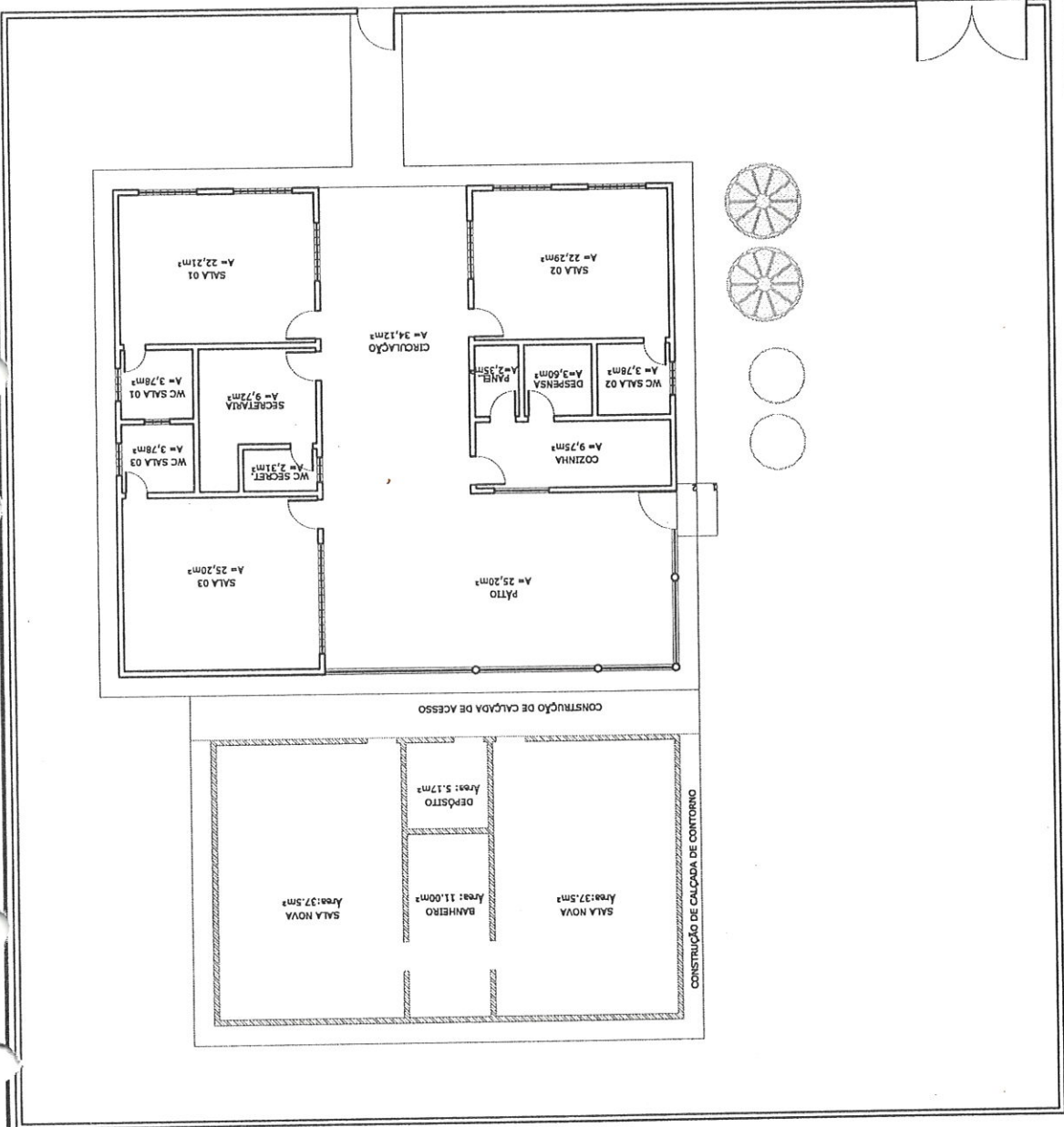



01 IMPLANTACÃO
Esc.: 1/125

03 | 14

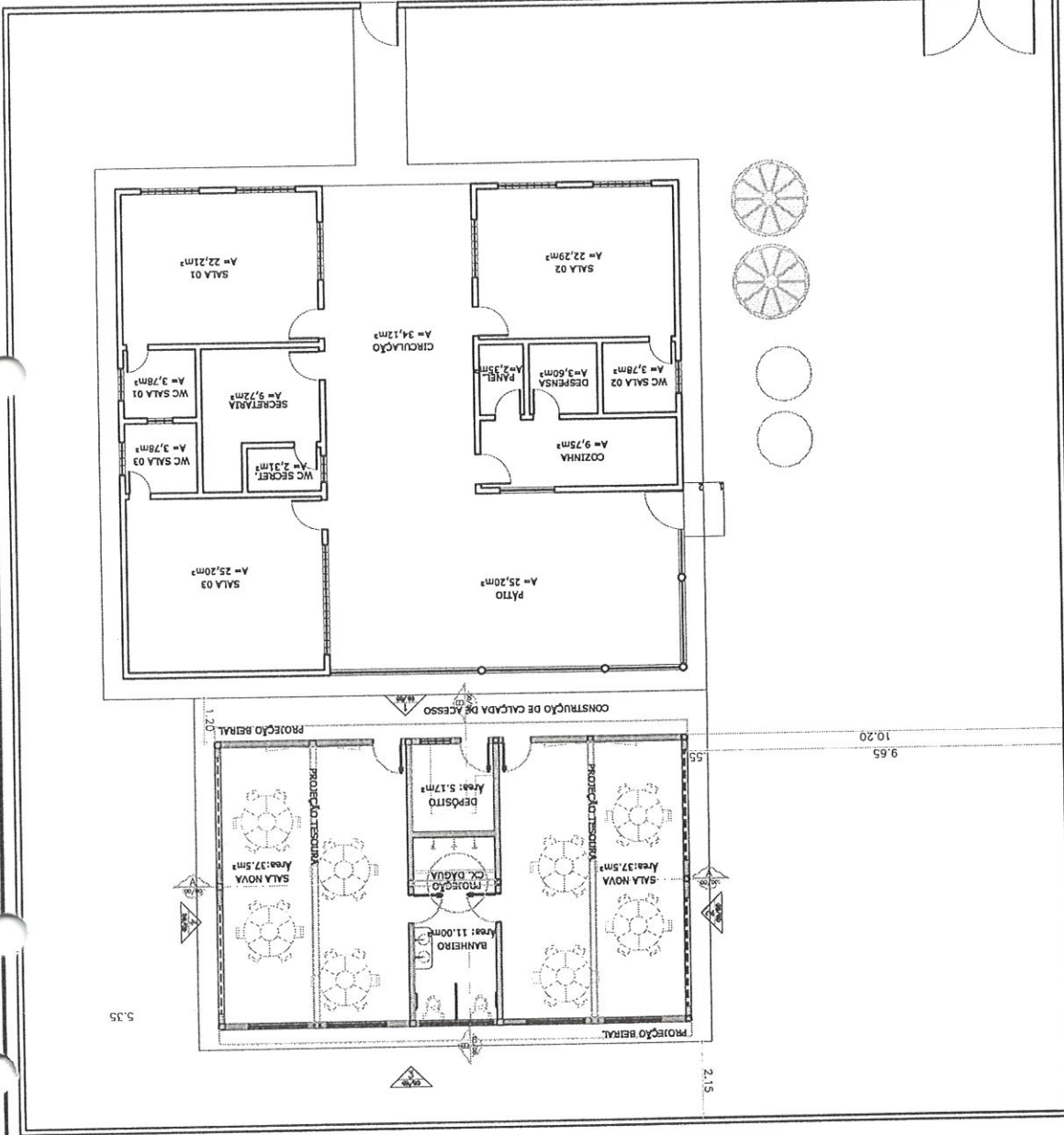

DATA: 18/05/2021

PROJETO: NOVAS SALAS DE AULA

ENDEREÇO: CEDI VIVA CRIANÇA - CROATÁ

1-TODAS AS MEDIDAS DEVEM SER CONFERIDAS NO LOCAL
2-EM CASO DE DÓVIDA, CONTACTAR A ARQUITETA.

CLIENTE: SECRETARIA DE EDUCAÇÃO

RESPOSAVEL TÉCNICO:

ARQT. HYASMIN MORAES
ARQT. JUAN MARQUES

Alexandre Lima Soares e Silva
CPF 035.471.743-09
Engenheiro Fiscal - 57802 CE
Sec de Infraestrutura São Gonçalo do Amarante - Ce



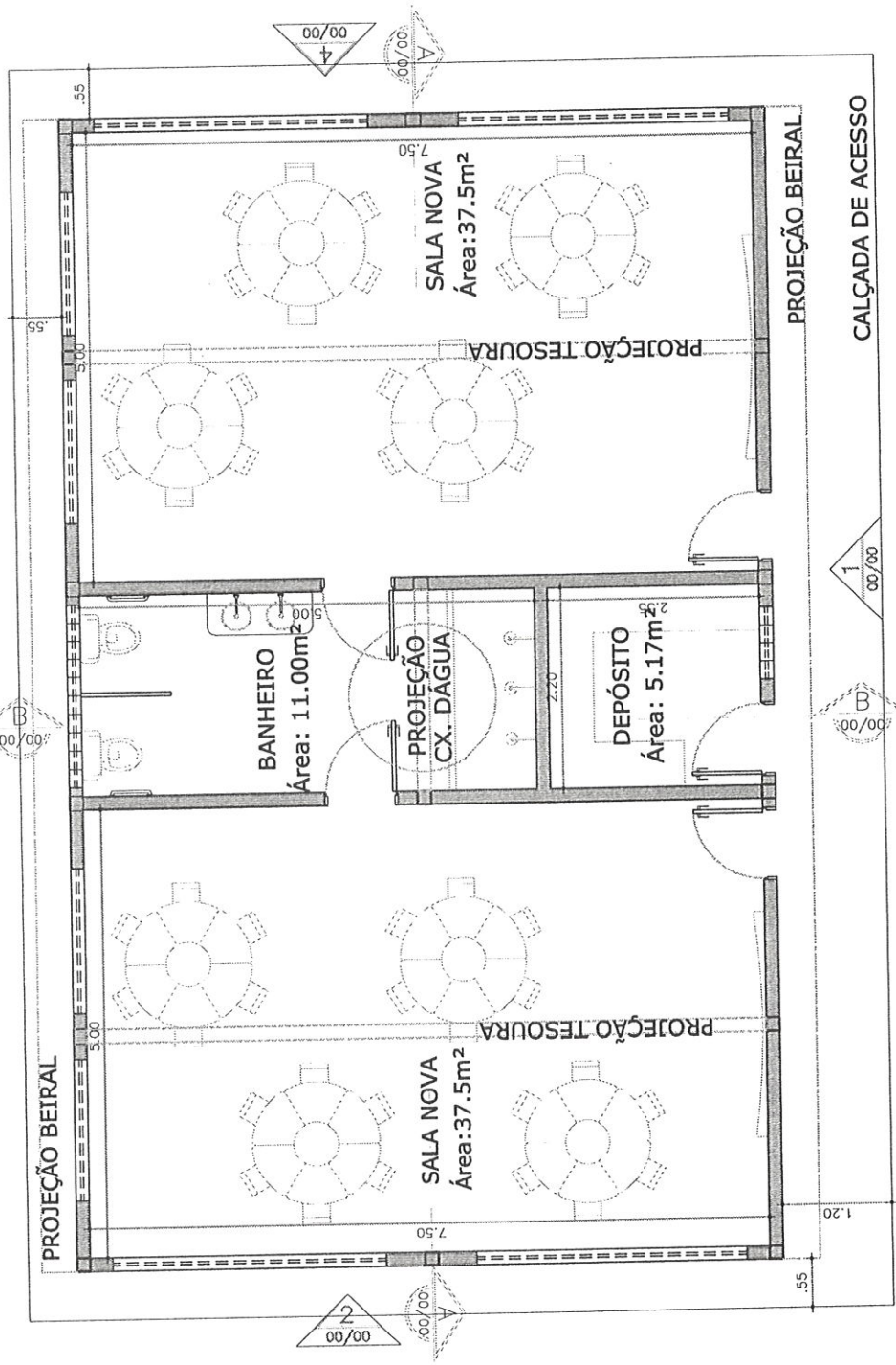

02 PLANTA DE LAYOUT
Escala: 1/75

Alexandre Lima Soares e Silva
CPF 035.471.743-09
Engenheiro Fiscal - 57802 CE
Sec de Infraestrutura São Gonçalo do Amarante - Ce

04 | 14

DATA: 10/05/2021

PROJETO: SALAS DE AULA

CLIENTE: SECRETARIA DE EDUCACAO

RESPONSÁVEL TÉCNICO: ARQ. HYASMIN MORAES

CAU: 246598-1

ENDEREÇO: CEDI VIVA CRIANÇA - CROATÁ

1- TODAS AS MEDIDAS DEVEM SER CONFERIDAS NO LOCAL
2- EM CASO DE DÚVIDA, CONTACTAR A ARQUITETA.





Alexandre Lima Soares e Silva
 CPF 035.471.743-09
 Engenheiro Fiscal - 57802 CE
 Sec. de Infraestrutura São Gonçalo do Amarante - Ce

PLANTA BAIXA
 01 Esc.: 1/75

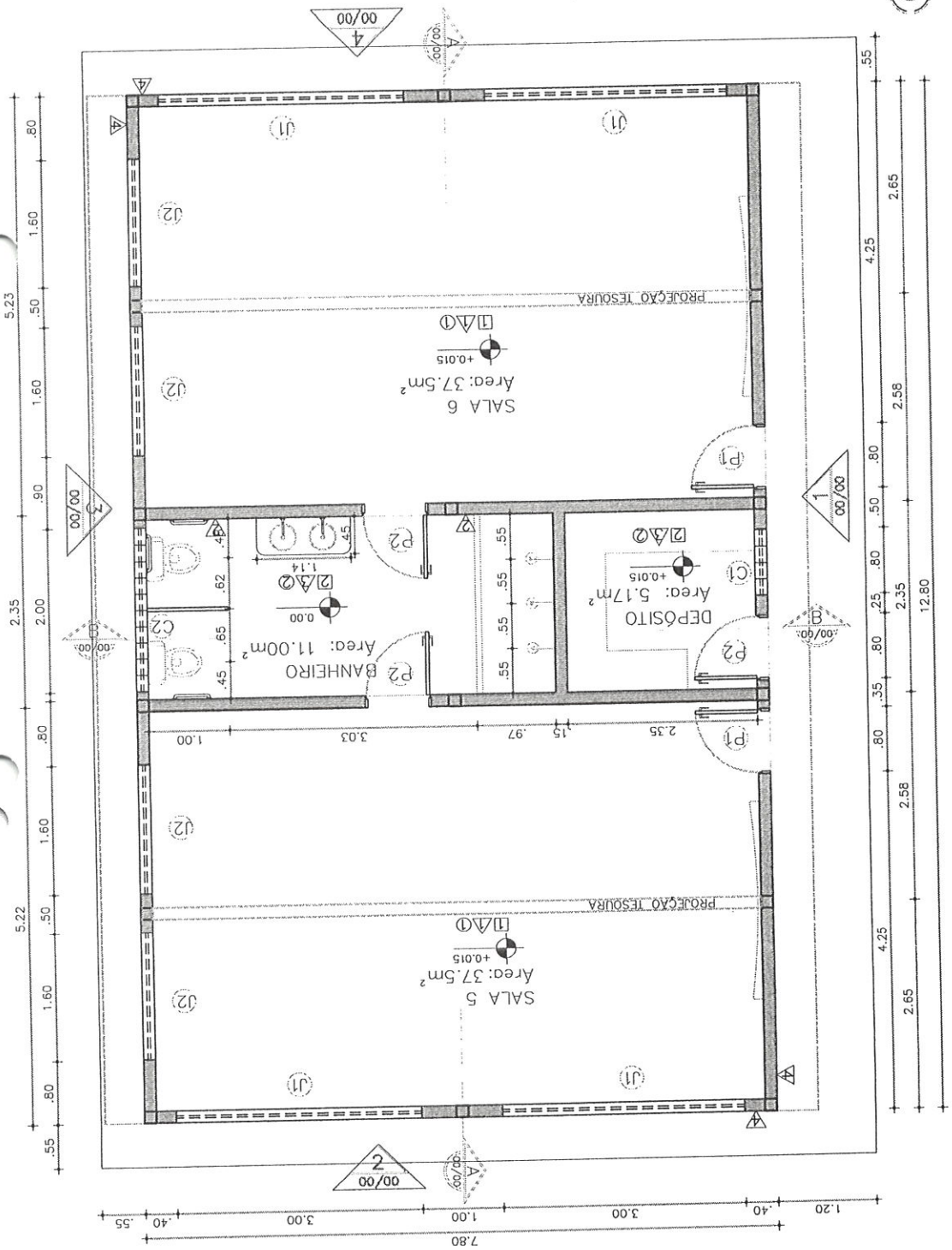

DATA: 10/05/2021

PROJETO: SALAS DE AULA

CLIENTE: SECRETARIA DE EDUCAÇÃO
 RESPONSAVEL TÉCNICO: ARQ. HYASMIN MORAES

CAU: 246598-1

05 | 14

ENDEREÇO: CEDI VIVA CRIANÇA - CROATÁ

1- TODAS AS MEDIDAS DEVEM SER CONFERIDAS NO LOCAL.
 2- EM CASO DE DÚVIDA, CONTACTAR A ARQUITETA.



LEGENDA DE ACABAMENTOS

○ PISO

01. PISO INDUSTRIAL COM GRANITINA COLORIDA

02. CERÂMICA NEVE 46X46CM GRANILHADA CERBRÁS OU SIMILAR+REJUNTE BRANCO

△ PAREDES

01. PINTURA ACRÍLICA REF. SW03 BRANCO GELO + MEIA PAREDE (H=1M) COM TINTA EPÓXI
CORES: SW7606 CRUZEIRO AZUL E SW9684 AZURE TIDE SHERWIN WILLIAMS
OU SIMILAR+ PINTURA ARTÍSTICA A DEFINIR

02. REV. CERÂMICO 10X10CM BRANCO MARCA REF. PIERINI OU SIMILAR + REJUNTE BRANCO
+REV. CERÂMICO 20X20CM CORES VARIADAS MARCA REF. PIERINI OU SIMILAR

03. REV. CERÂMICO 46X46CM NEVE SUPERFÍCIE BRILHANTE MARCA CERBRÁS OU SIMILAR
+ REJUNTE BRANCO

04. TEXTURA GRAFIATO COR REF. SW03 BRANCO GELO SHERWIN WILLIAMS OU SIMILAR +
REV CERÂMICO 10X10 MEIA-PAREDE (H=1M) NAS CORES AZUL TIPO 1 E AZUL TIPO 2

□ TETO

01. FORRO DE PVC

02. LAJE REBOCADA E EMASSADA+PINTURA LÁTEX BRANCO NEVE

ESQUADRIAS

Esq.	Larg. (m)	Alt. (m)	Peit. (m)	ESPECIFICAÇÕES
C-1	0.80	0.40	1.75	COBOGÓ DE CONCRETO MODELO DIAMANTE 20X20CM + PINTURA BRANCA
C-2	2.00	0.40	1.70	COBOGÓ DE CONCRETO MODELO DIAMANTE 20X20CM + PINTURA BRANCA
J-1	3.00	0.50	1.60	JANELA MAXIM AR EM ALUMÍNIO BRANCO E VIDRO
J-2	1.60	0.50	1.60	JANELA MAXIM AR EM ALUMÍNIO BRANCO E VIDRO

OBS: PREVER SOLEIRAS EM GRANITO BRANCO ITAÚNAS PARA AS PORTAS P-1 E P-2 MEDIDAS: 0,80X0,15 CM

QUADRO DE ESQUADRIAS

Esq.	Larg. (m)	Alt. (m)	ESPECIFICAÇÕES
PORTAS			
P-1	0.80	2.10	PORTA ALUMINIO BRANCO + VISOR DE ACRÍLICO
P-2	0.80	2.10	PORTA ALUMINIO BRANCO



DATA: 10/05/2021

CLIENTE: SECRETARIA DE EDUCAÇÃO
PROJETO: SALAS DE AULA

RESPONSÁVEL TÉCNICO:
ARG. HYASMIN MORAES

CAU: 246598-1

ENDEREÇO: CEDI VIVA CRIANÇA - CROATÁ

1-TODAS AS MEDIDAS DEVEM SER CONFERIDAS NO LOCAL
2-EM CASO DE DÚVIDA, CONTACTAR A ARQUITETA.

06 | 14

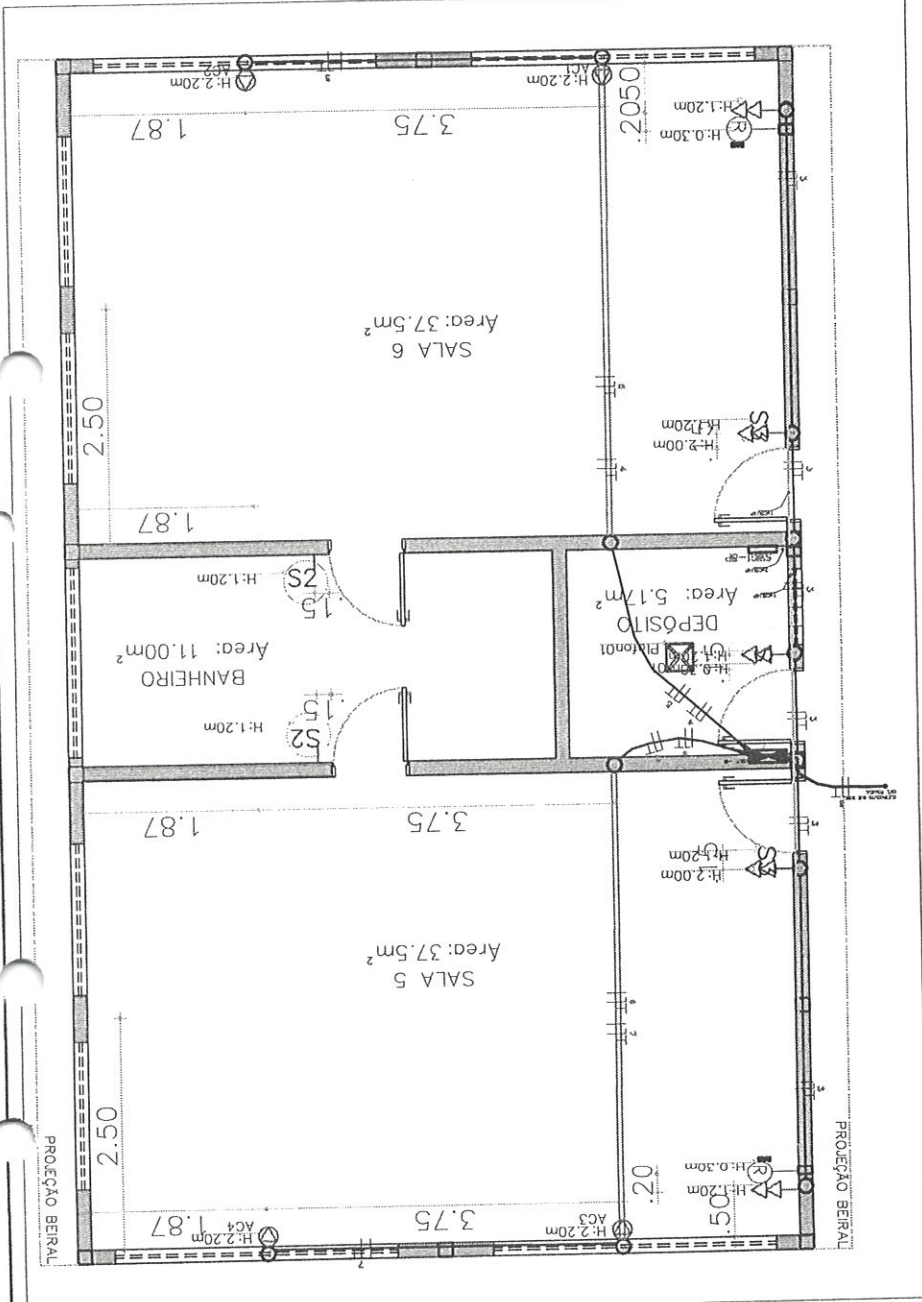

Alexandre Lima Soares e Silva
 CPF 035.471.743 - 09
 Engenheiro Fiscal - 57802 CE
 Sec de Infraestrutura São Gonçalo do Amarante - Ce

LEGENDA PONTOS ELÉTRICOS					
Símbolo	Descrição - Especificação	Símbolo	Descrição	Símbolo	Descrição
☐	TOMADA DE CORRENTE UNIVERSAL (2P+T) 10A-250V H=INDICADO NO DESENHO	☐	INTERRUPTOR DE TRÊS SEÇÕES 10A, 250V, H=1,20 DO PISO EM CAIXA 4"x2"	☐	CX. DE PASSAGEM NA PAREDE
☐	PONTO ELÉTRICO PARA AR-CONDICIONADO H=INDICADO NO DESENHO	☐	INTERRUPTOR DE UMA SEÇÃO 10A, 250V, H=1,20 DO PISO EM CAIXA 4"x2"	☐	CX. DE PASSAGEM REDE NO TETO
☐	PONTO P / REDE	☐	INTERRUPTOR THREE WAY DUAS SEÇÕES	☐	CX. DE PASSAGEM REDE NA PAREDE
		☐	CX. DE PASSAGEM NO TETO		

OBS. 01
 AS ALTURAS DAS TOMADAS ESTÃO INDICADAS DO PISO AO EIXO

DATA: 10/05/2021

PROJETO: SALAS DE AULA

CLIENTE: SECRETARIA DE EDUCAÇÃO



07 | 14

ENDEREÇO: CEDI VIVA CRIANÇA - CROATÁ
 1- TODAS AS MEDIDAS DEVEM SER CONFERIDAS NO LOCAL
 2- EM CASO DE DÚVIDA, CONTACTAR A ARQUITETA.

CAU: 246598-1

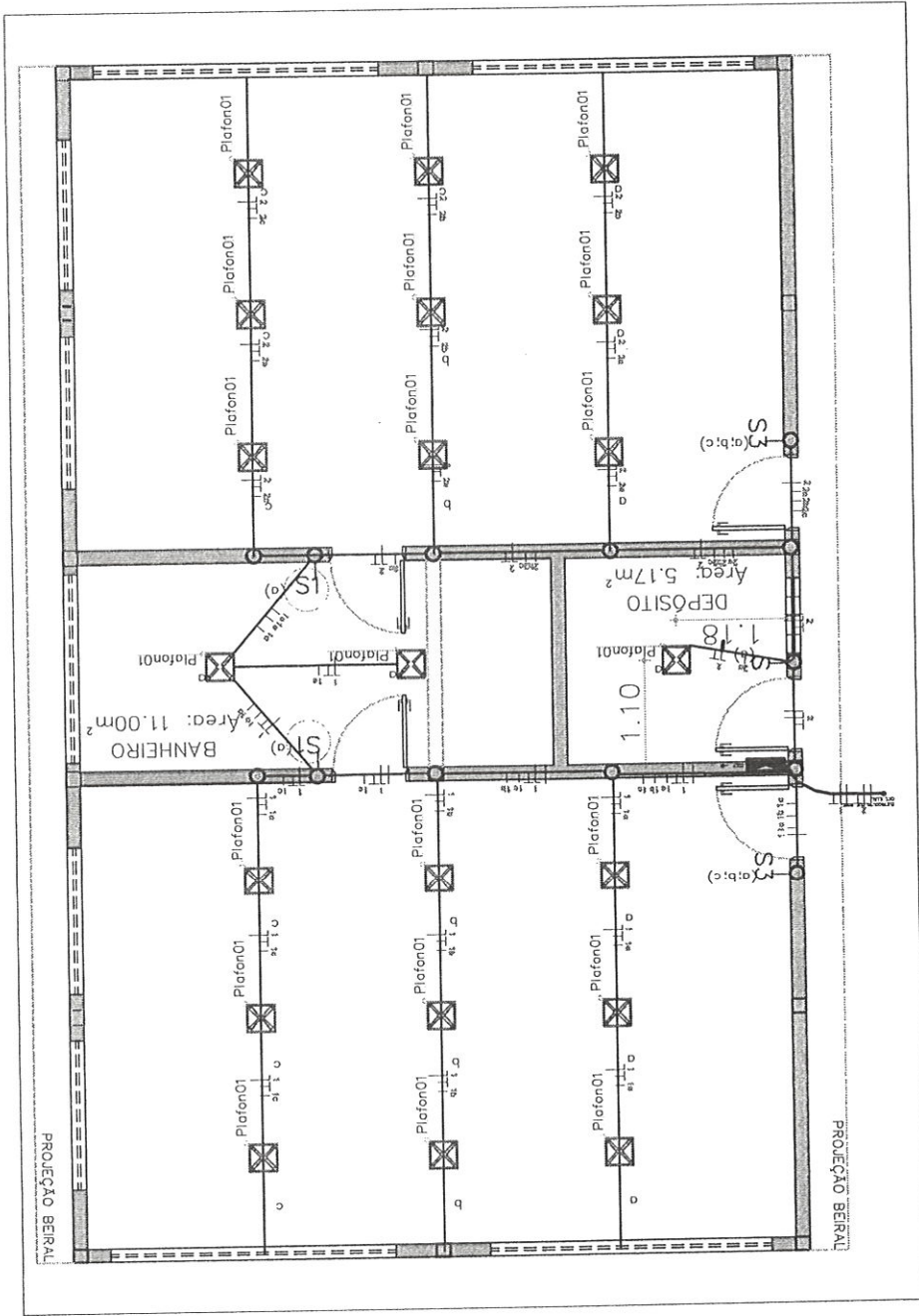

PLANTA LUMINOTÉCNICO 02 1/75

LEGENDA PONTOS LUMINOTÉCNICOS		
SÍMBOLO	DESCRIÇÃO - ESPECIFICAÇÃO	QUANT.
☒	PLAFON 01 DE SOBREPOR PLACA LED QUADRADA (30x30) - LUZ 18 UN NEUTRA (4000 - 5000K)	

Alexandre Lima Soares e Silva
 CPF 035.471.743-09
 Engenheiro Fiscal - 57882 CE
 Sec de Infraestrutura São Gonçalo do Amarante - CE

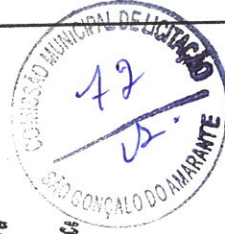

CLIENTE: SECRETARIA DE EDUCAÇÃO RESPONSÁVEL TÉCNICO: ARQ. HYASMIN MORAES CAU: 246598-1	PROJETO: SALAS DE AULA	DATA: 10/05/2021	08 14
	ENDEREÇO: CEDI VIVA CRIANÇA - CROATÁ 1- TODAS AS MEDIDAS DEVEM SER CONFERIDAS NO LOCAL 2- EM CASO DE DÚVIDA, CONTACTAR A ARQUITETA.		





ITEM	QUANTIDADE	UNIDADE	VALOR UNITÁRIO (R\$)	VALOR TOTAL (R\$)	VALOR UNITÁRIO (R\$)	VALOR TOTAL (R\$)	VALOR UNITÁRIO (R\$)	VALOR TOTAL (R\$)	VALOR UNITÁRIO (R\$)	VALOR TOTAL (R\$)	VALOR UNITÁRIO (R\$)	VALOR TOTAL (R\$)	VALOR UNITÁRIO (R\$)	VALOR TOTAL (R\$)	VALOR UNITÁRIO (R\$)	VALOR TOTAL (R\$)	VALOR UNITÁRIO (R\$)	VALOR TOTAL (R\$)	VALOR UNITÁRIO (R\$)	VALOR TOTAL (R\$)	VALOR UNITÁRIO (R\$)	VALOR TOTAL (R\$)
01	1	caixa	150,00	150,00	200,00	200,00	300,00	300,00	400,00	400,00	500,00	500,00	600,00	600,00	700,00	700,00	800,00	800,00	900,00	900,00	1000,00	1000,00
02	1	caixa	150,00	150,00	200,00	200,00	300,00	300,00	400,00	400,00	500,00	500,00	600,00	600,00	700,00	700,00	800,00	800,00	900,00	900,00	1000,00	1000,00
03	1	caixa	150,00	150,00	200,00	200,00	300,00	300,00	400,00	400,00	500,00	500,00	600,00	600,00	700,00	700,00	800,00	800,00	900,00	900,00	1000,00	1000,00
04	1	caixa	150,00	150,00	200,00	200,00	300,00	300,00	400,00	400,00	500,00	500,00	600,00	600,00	700,00	700,00	800,00	800,00	900,00	900,00	1000,00	1000,00
05	1	caixa	150,00	150,00	200,00	200,00	300,00	300,00	400,00	400,00	500,00	500,00	600,00	600,00	700,00	700,00	800,00	800,00	900,00	900,00	1000,00	1000,00
06	1	caixa	150,00	150,00	200,00	200,00	300,00	300,00	400,00	400,00	500,00	500,00	600,00	600,00	700,00	700,00	800,00	800,00	900,00	900,00	1000,00	1000,00
07	1	caixa	150,00	150,00	200,00	200,00	300,00	300,00	400,00	400,00	500,00	500,00	600,00	600,00	700,00	700,00	800,00	800,00	900,00	900,00	1000,00	1000,00
08	1	caixa	150,00	150,00	200,00	200,00	300,00	300,00	400,00	400,00	500,00	500,00	600,00	600,00	700,00	700,00	800,00	800,00	900,00	900,00	1000,00	1000,00
09	1	caixa	150,00	150,00	200,00	200,00	300,00	300,00	400,00	400,00	500,00	500,00	600,00	600,00	700,00	700,00	800,00	800,00	900,00	900,00	1000,00	1000,00
10	1	caixa	150,00	150,00	200,00	200,00	300,00	300,00	400,00	400,00	500,00	500,00	600,00	600,00	700,00	700,00	800,00	800,00	900,00	900,00	1000,00	1000,00
11	1	caixa	150,00	150,00	200,00	200,00	300,00	300,00	400,00	400,00	500,00	500,00	600,00	600,00	700,00	700,00	800,00	800,00	900,00	900,00	1000,00	1000,00
12	1	caixa	150,00	150,00	200,00	200,00	300,00	300,00	400,00	400,00	500,00	500,00	600,00	600,00	700,00	700,00	800,00	800,00	900,00	900,00	1000,00	1000,00
13	1	caixa	150,00	150,00	200,00	200,00	300,00	300,00	400,00	400,00	500,00	500,00	600,00	600,00	700,00	700,00	800,00	800,00	900,00	900,00	1000,00	1000,00
14	1	caixa	150,00	150,00	200,00	200,00	300,00	300,00	400,00	400,00	500,00	500,00	600,00	600,00	700,00	700,00	800,00	800,00	900,00	900,00	1000,00	1000,00
15	1	caixa	150,00	150,00	200,00	200,00	300,00	300,00	400,00	400,00	500,00	500,00	600,00	600,00	700,00	700,00	800,00	800,00	900,00	900,00	1000,00	1000,00
16	1	caixa	150,00	150,00	200,00	200,00	300,00	300,00	400,00	400,00	500,00	500,00	600,00	600,00	700,00	700,00	800,00	800,00	900,00	900,00	1000,00	1000,00
17	1	caixa	150,00	150,00	200,00	200,00	300,00	300,00	400,00	400,00	500,00	500,00	600,00	600,00	700,00	700,00	800,00	800,00	900,00	900,00	1000,00	1000,00
18	1	caixa	150,00	150,00	200,00	200,00	300,00	300,00	400,00	400,00	500,00	500,00	600,00	600,00	700,00	700,00	800,00	800,00	900,00	900,00	1000,00	1000,00
19	1	caixa	150,00	150,00	200,00	200,00	300,00	300,00	400,00	400,00	500,00	500,00	600,00	600,00	700,00	700,00	800,00	800,00	900,00	900,00	1000,00	1000,00
20	1	caixa	150,00	150,00	200,00	200,00	300,00	300,00	400,00	400,00	500,00	500,00	600,00	600,00	700,00	700,00	800,00	800,00	900,00	900,00	1000,00	1000,00

LEGENDA PONTOS LUMINOTÉCNICOS	
SÍMBOLO	DESCRIÇÃO - ESPECIFICAÇÃO QUANT.
☒	PLAFON 01 DE SOBREPÓS PLACA LED QUADRADA (30x30) - LUZ 18 UN NEUTRA (4000 - 5000K)

SÍMBOLO	DESCRIÇÃO - ESPECIFICAÇÃO	QUANT.	VALOR UNITÁRIO (R\$)	VALOR TOTAL (R\$)
☐	INTERRUPTOR DE TRÊS SEÇÕES 10A, 250V, H=1,20 DO PISO EM CAIXA 4"x2"	3	150,00	450,00
☐	INTERRUPTOR DE UMA SEÇÃO 10A, 250V, H=1,20 DO PISO EM CAIXA 4"x2"	1	150,00	150,00
☐	INTERRUPTOR THREE WAY DUAS SEÇÕES	1	150,00	150,00
☐	CX. DE PASSAGEM NO TETO	1	150,00	150,00
☐	CX. DE PASSAGEM NA PAREDE	1	150,00	150,00
☐	CX. DE PASSAGEM PARA AR-CONDICIONADO H=INDICADO NO DESENHO	1	150,00	150,00
☐	PONTO F / REDE	1	150,00	150,00

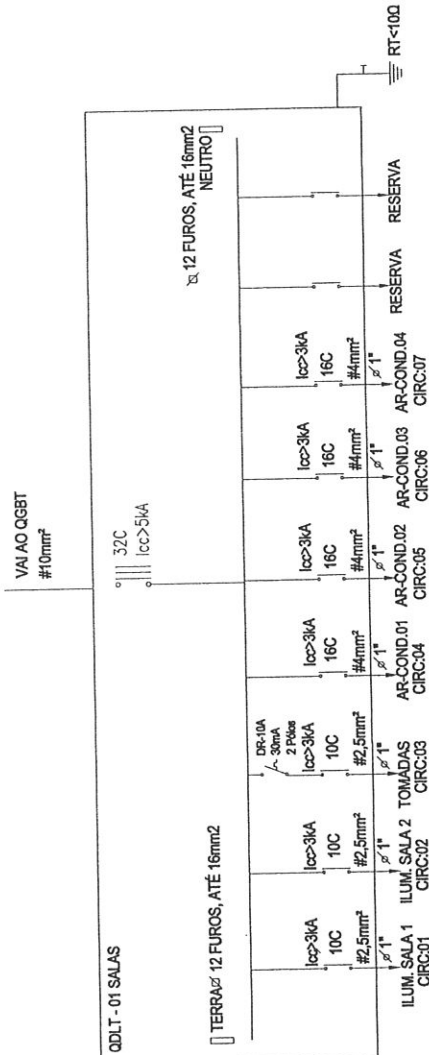

Alexandre Lima Soares e Silva
 CPF 035.471.743-09
 Engenheiro Fiscal - 57802 CE
 Sec de Infraestrutura São Gonçalo do Amarante - Ce

CLIENTE: SECRETÁRIA DE EDUCAÇÃO	PROJETO: SALAS DE AULA	DATA: 10/05/2021
RESPOSÁVEL TÉCNICO: ARQ. HYASMIN MORAES	ENDEREÇO: CEDI VIVA CRIANÇA - CROATÁ	09 14
CAU: 246598-1	1-TODAS AS MEDIDAS DEVEM SER CONFERIDAS NO LOCAL 2-EM CASO DE DÚVIDA, CONTACTAR A ARQUITETA.	



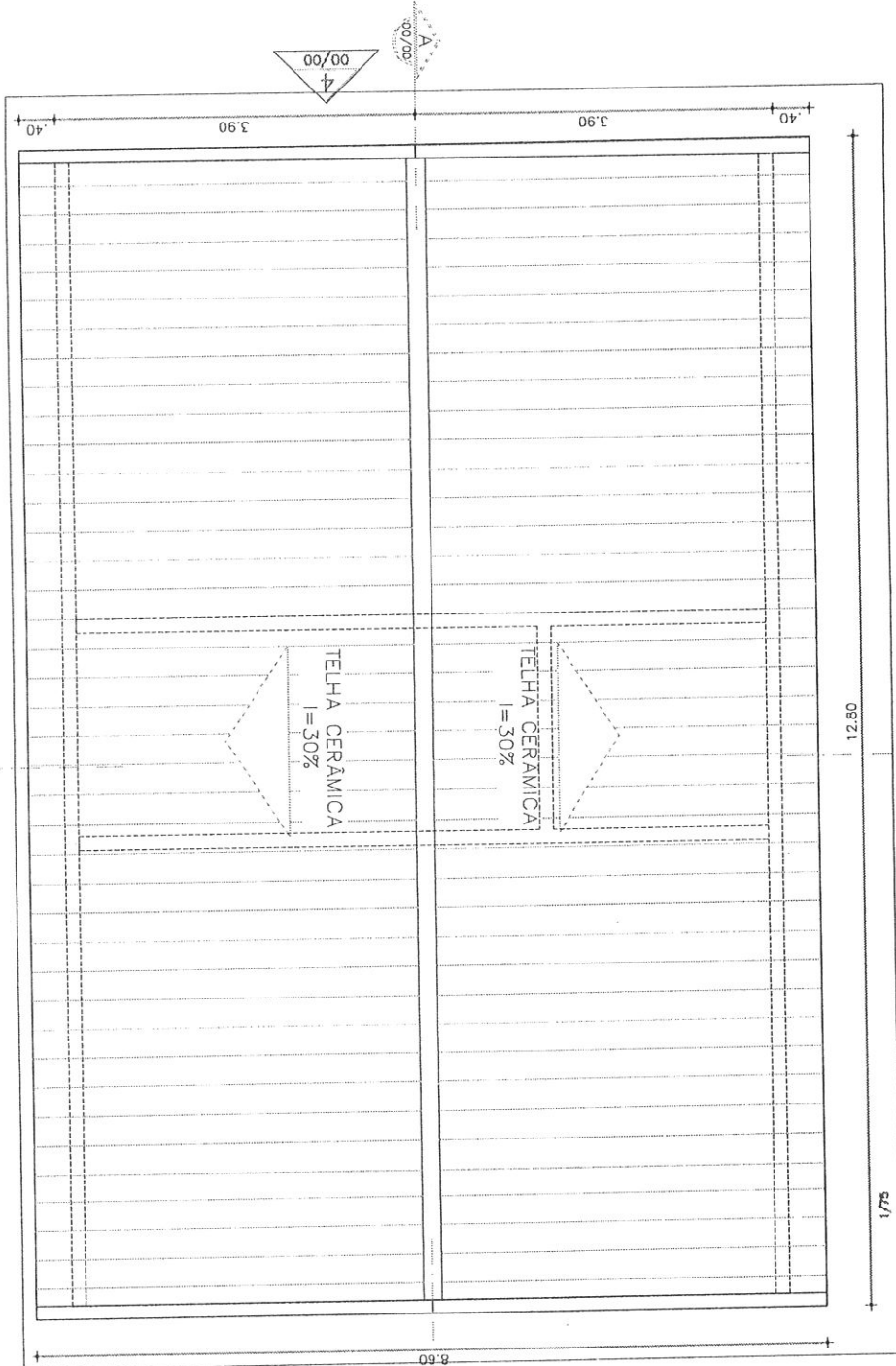

02 PLANTA DE COBERTA Esc.: 1/75

Alexandre Lima Soares e Silva
 CPF 035.471.743-09
 Engenheiro Fiscal - 57802 CE
 Sec. de Infraestrutura São Gonçalo do Amarante - Ce

10 | 14

DATA: 18/05/2021

PROJETO: SALAS DE AULA

CLIENTE: SECRETARIA DE EDUCAÇÃO
 RESPONSÁVEL TÉCNICO: ARQ. HYASMIN MORAES
 CAU: 246598-1

ENDEREÇO: CEDI VIVA CRIANÇA - CROATÁ

1- TODAS AS MEDIDAS DEVEM SER CONFERIDAS NO LOCAL.
 2- EM CASO DE DÚVIDA, CONTACTAR A ARQUITETA.



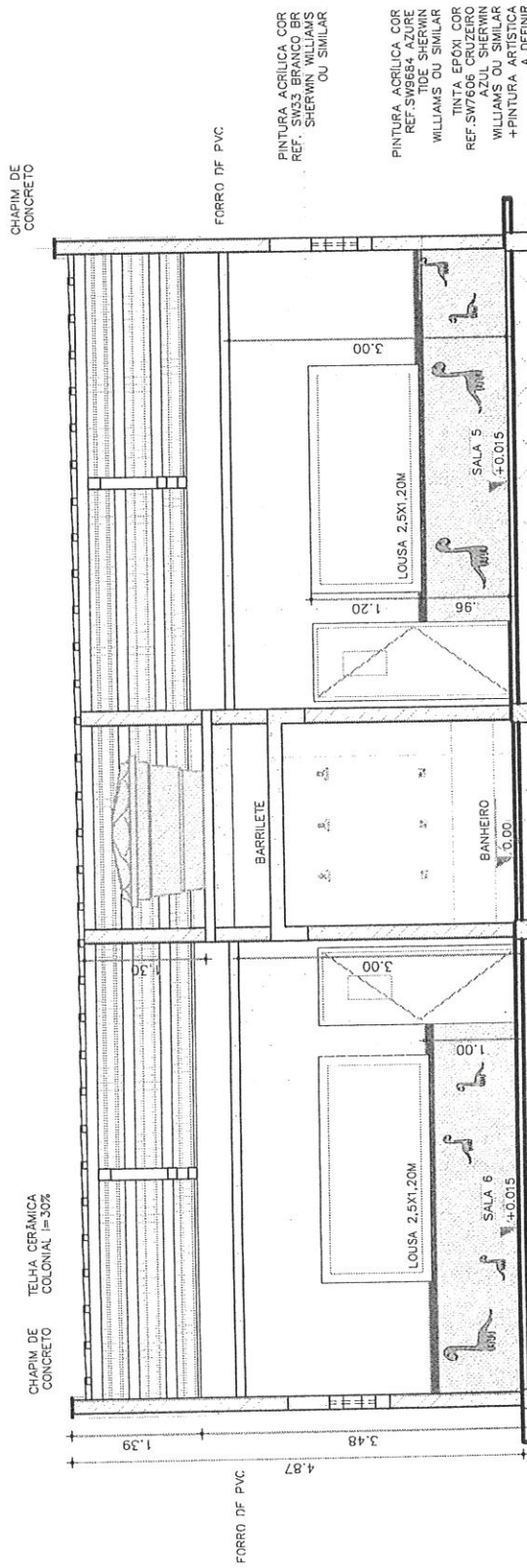

01 CORTE AA
Esc: 1/75

REV. CERÂMICO 48x48CM
SUPERFÍCIE BRILHANTE
MARCA CERBRAS OU SIMILAR

Alexandre Lima Soares e Silva
CPF 035.471.743-09
Engenheiro Fiscal - 57802 CE
Sec de Infraestrutura São Gonçalo do Amarante - Ce

DATA: 18/05/2021

PROJETO: SALAS DE AULA

CLIENTE: SECRETARIA DE EDUCAÇÃO
RESPONSÁVEL TÉCNICO: ARQ. HYASMIN MORAES

CAU: 246598-1

ENDEREÇO: CEDI VIVA CRIANÇA - CROATÁ

1-TODAS AS MEDIDAS DEVEM SER CONFERIDAS NO LOCAL
2-EM CASO DE DÚVIDA, CONTACTAR A ARQUITETA.

11 | 14

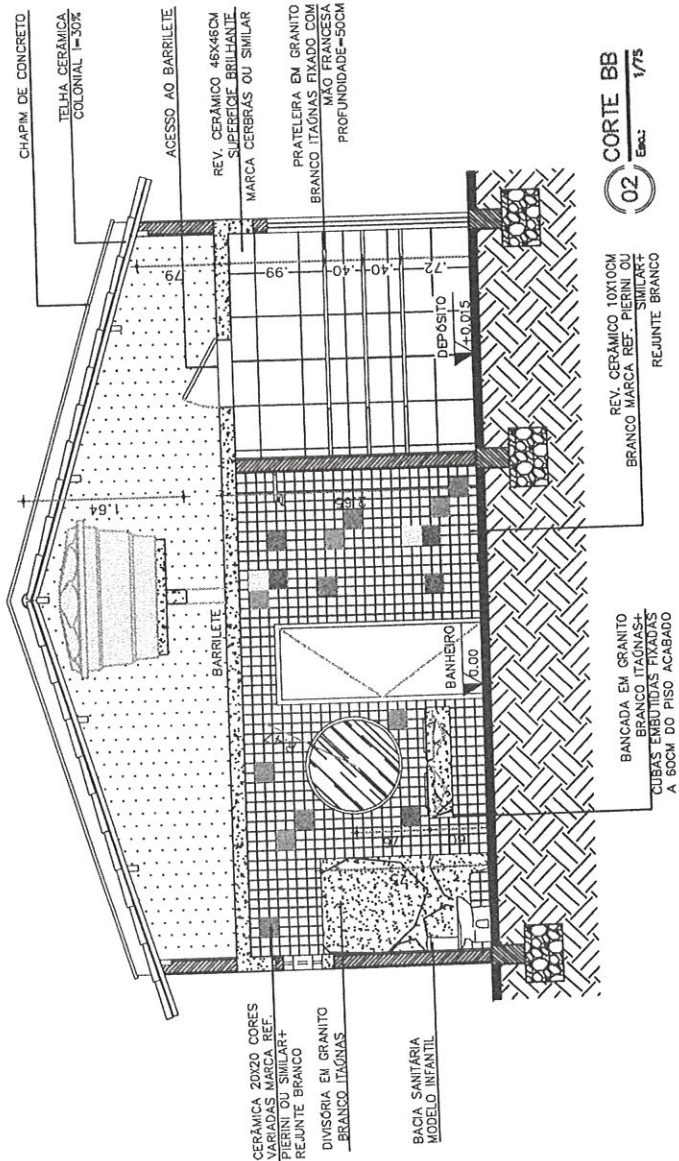

Alexandre Lima Soares e Silva
 CPF 035.471.743-09
 Engenheiro Fiscal - 57802 CE
 Sec. de Infraestrutura São Gonçalo do Amarante - Ce

DATA: 18/05/2021

PROJETO: SALAS DE AULA

CLIENTE: SECRETÁRIA DE EDUCAÇÃO
 RESPONSÁVEL TÉCNICO:
 ARQ. HYASMIN MORAES

CAU: 246598-1



ENDEREÇO: CEDI VIVA CRIANÇA - CROATÁ

1-TODAS AS MEDIDAS DEVEREM SER CONFERIDAS NO LOCAL.
 2-EM CASO DE DÚVIDA, CONTACTAR A ARQUITETA.

12 | 14

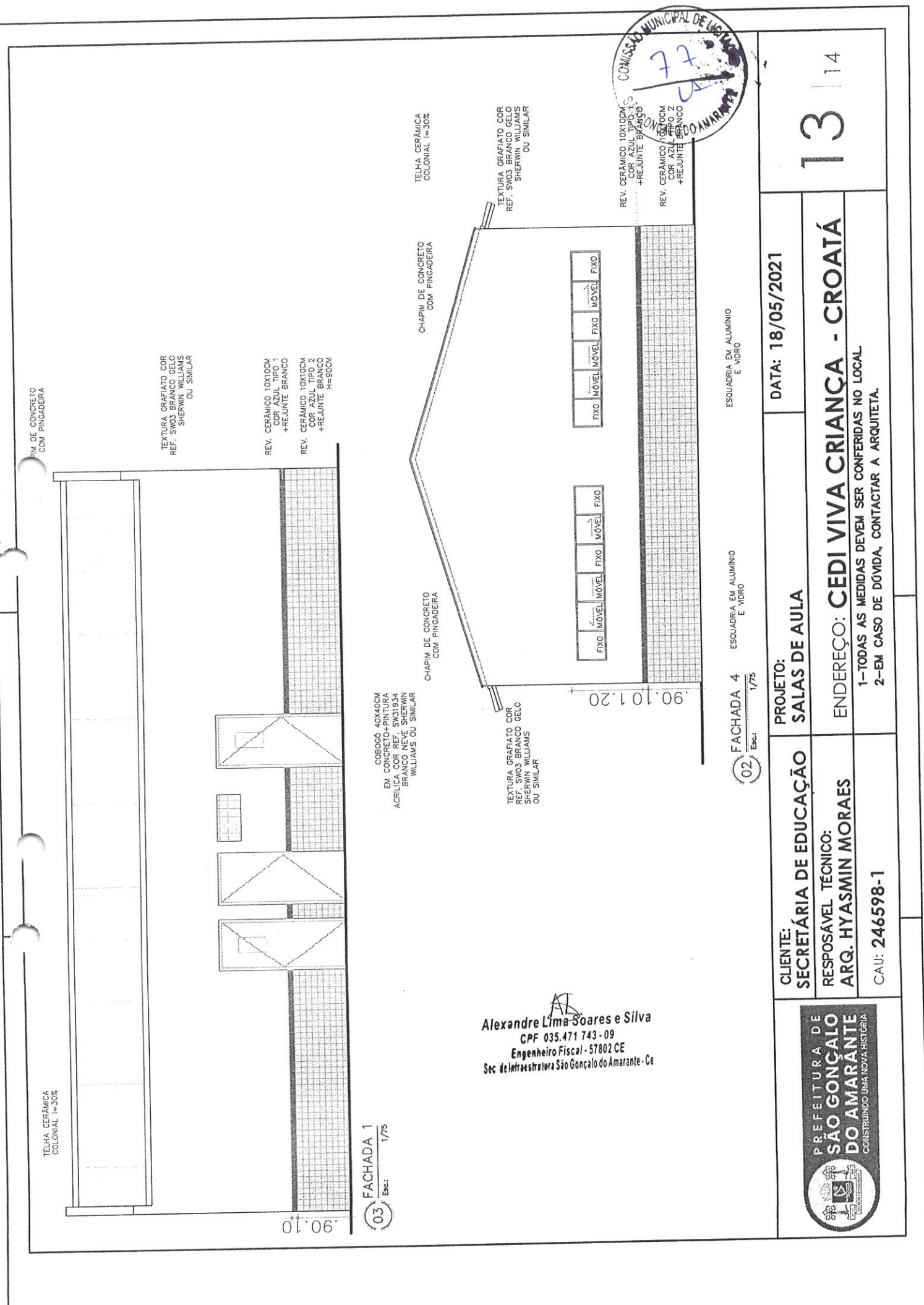

03 FACHADA 1 Esc.: 1/75

02 FACHADA 4 Esc.: 1/75

Alexandre Lima Soares e Silva
CPF 035.471.743-09
Engenheiro Fiscal - 57802 CE
Sec de Infraestrutura São Gonçalo do Amarante - Ce

CLIENTE: SECRETARIA DE EDUCAÇÃO RESPONSÁVEL TÉCNICO: ARQ. HYASMIN MORAES CAU: 246598-1		PROJETO: SALAS DE AULA ENDEREÇO: CEDI VIVA CRIANÇA - CROATÁ 1-TODAS AS MEDIDAS DEVEM SER CONFERIDAS NO LOCAL. 2-EM CASO DE DÚVIDA, CONTACTAR A ARQUITETA.	DATA: 18/05/2021 13 14
--	--	--	-----------------------------





CHAPIM DE CONCRETO COM PINGADEIRA

PINTURA TEXTURIZADA, COR REF. SW33 BRANCO BR SHERWIN WILLIAMS OU SIMILAR

REV. CERÂMICO 10X10CM COR AZUL TIPO 1 +REJUNTE BRANCO

REV. CERÂMICO 10X10CM COR AZUL TIPO 2 +REJUNTE BRANCO H=90CM

CHAPIM DE CONCRETO COM PINGADEIRA

TEXTURA GRAFIATO COR REF. SW03 BRANCO GELATO SHERWIN WILLIAMS OU SIMILAR

REV. CERÂMICO 10X10CM COR AZUL TIPO 1 +REJUNTE BRANCO

REV. CERÂMICO 10X10CM COR AZUL TIPO 2 +REJUNTE BRANCO

TELHA CERÂMICA COLONIAL I=30%

PINTURA TEXTURIZADA, COR REF. SW33 BRANCO BR SHERWIN WILLIAMS OU SIMILAR

REV. CERÂMICO 10X10CM COR AZUL TIPO 1 +REJUNTE BRANCO

REV. CERÂMICO 10X10CM COR AZUL TIPO 2 +REJUNTE BRANCO H=90CM

ESQUADRIA EM ALUMÍNIO E VIDRO

COBROÇÓ 20X20CM EM CONCRETO+PINTURA ACRÍLICA COR REF. SW31934 BRANCO NEVE SHERWIN WILLIAMS OU SIMILAR

ESQUADRIA EM ALUMÍNIO E VIDRO

TELHA CERÂMICA COLONIAL I=30%

TEXTURA GRAFIATO COR REF. SW03 BRANCO GELATO SHERWIN WILLIAMS OU SIMILAR

FIXO MÓVEL MÓVEL FIXO MÓVEL FIXO

FIXO MÓVEL MÓVEL FIXO MÓVEL FIXO

ESQUADRIA EM ALUMÍNIO E VIDRO

ESQUADRIA EM ALUMÍNIO E VIDRO

02 FACHADA 2 Esc.: 1/75

01 FACHADA 3 Esc.: 1/75

Alexandre Lima Soares e Silva
CPF 035.471.743-09
Engenheiro Fiscal - 57802 CE
Sec de Infraestrutura São Gonçalo do Amarante - Ce

DATA: 18/05/2021

PROJETO: SALAS DE AULA

CLIENTE: SECRETÁRIA DE EDUCAÇÃO

RESPONSÁVEL TÉCNICO: ARQ. HYASMIN MORAES

CAU: 246598-1

14 | 14

ENDEREÇO: CEDI VIVA CRIANÇA - CROATÁ

1-TODAS AS MEDIDAS DEVEM SER CONFERIDAS NO LOCAL
2-EM CASO DE DÚVIDA, CONTACTAR A ARQUITETA.

